ESTADOS UNIDOS DO BRAZIL

ALMANAK-LAEMMERT

ILLUSTRADO

1918 · 1919

4º VOLUME

RIO DE JANEIRO

PAULINO-ENG.

À NOTRE-DAME de PARIS

~ Rio de Janeiro ~

Grandes Armazens de Fazendas e

— Modas —

Rua do Ouvidor. Largo S. Fr.co de Paula e Tres Ds do Rosario.

A. Rouveyre, Paris

PROLOGO

AO

ALMANAK LAEMMERT

ILLUSTRADO

A Edição Geral do corrente anno consta de **quatro** volumes, os tres primeiros formam como até aqui a parte consultiva do **Almanak Laemmert,** o **quarto** volume que apresentamos agora é destinado a uma larga e artistica propaganda sob o titulo **Almanak Laemmert Illustrado.**

Confeccionado nos moldes do Almanak Hénault, antiga publicação de propaganda artistica industrial e commercial, figuram n'este volume, além dos annuncios contractados para o **Almanak Laemmert,** outros já de ha mnito angariados para o Almanak Hénault, e que por commum accordo sómente agora publicamos, em virtude das difficuldades encontradas pelo sr. Hénault durante a conflagração europea, para a confecção da edição em França, onde foram sempre executados os trabalhos do Almanak Hénault.

O seu proprietario, sr. A. Hénault, passando a ser o Director-technico artistico do **Almanak Laemmert,** poz á disposição da nossa administração toda a organisação editora de que dispõe em Paris ha já muitos annos, assim como a collaboração dos seus aguarellistas e gravadores mais competentes.

Este **quarto** volume é distribuido pelos principaes paquetes de navegação internacional, trens de luxo, grandes casinos e outros pontos de convergenci a de viajantes, dando assim extensa propaganda aos seus annuncios.

A todos os srs. assignantes, annunciantes, informadores e ao publico em geral, mais uma vez e sempre a expressão bem sincera do nosso reconhecimento.

Rio de Janeiro, 1918.

A Administração.

Estado do Paraná

POPULAÇÃO: **700.000 habitantes.**

SUPERFICIE: **240.000 kilometros quadrados.**

PRODUCTOS PRINCIPAES: **Arroz, feijão, milho, mandioca, trigo, cevada, café, fructas, etc. etc.**

Madeiras de construcção e herva matte constituem a sua principal fonte de riqueza.

Roga-se aos leitores a fineza de mencionar o Almanak Laemmert quando se dirigirem aos Srs. Annunciantes.

NOTA:—As paginas 1421 a 1424 ficam reservadas para accrescimos nas futuras Edições.

CASA CRYSTAL
WENDLER & Cia
RUA 15 DE NOVEMBRO Nº 88. _ CURITYBA - PARANÁ
CAIXA POSTAL N. 100
END. TELEGR. "CRYSTAL"
TELEPHONE Nº 203
VENDAS POR ATAGADO E A VAREJO. - CRYSTAES, LOUÇAS, VIDROS, ETC.
MARCEL LEBRUN
PARIS
A. HENAULT. ED.

Vidraria Paranaense, de Solheid & C.ª

Vidros para conservas e confeitaria, frascos, ladrilhos, telhas de vidro e garrafas de toda a qualidade.

Grande Fabrica de Vidros: Copos, chops, calices, lampeões, chaminés para lampeões, etc.

Fabrica: RUA RACTCLIFF — Escriptorio: RUA VISCONDE GUARAPUAVA, 159

End. Telegr. SOLHEID — Caixa Postal 149

Curityba — Paraná — BRAZIL

PALACIO DA PREFEITURA MUNICIPAL DE CORITIBA

B. R. DE AZEVEDO

CORITIBA ✣ PARANA' ✣ BRASIL

Fabricante e exportador de herva matte das acreditadas marcas "A R SANTOS" "LIVRE" "VENTURA" "BLANCA" "EL TORO" "IDILIA" "IRENE" "TIGRE" "OLIVIA" "OCEANIC" e outras que se destinam aos mercados consumidores das Republicas Argentina, Uruguay e Chile.

Proprietario da bem montada e grande fabrica de preparar herva matte denominada "Iguassú" fundadada no anno de 1852. A sua produção annual excede 4.000.000 000 de kilos. Tem tido varias recompensas em diversas exposições a que concorreu; ultimamente teve o Grande Premio na exposição nacional de 1908 em commemoração ao centenario da abertura dos portos do Brazil ao commercio internacional.

Actualmente um dos introdutores do chá matte em Norte America para onde já tem enviado importantes lotes do chá "Ventura".

Unico proprietario e elaborador da afamada herva matte "A. R. Santos" a mais antiga e conhecida na cidade de Buenos Ayres onde é considerada a rainha do mercado.

Agente no Estado do Paraná da "Alliance Assurance Company Ld." de Londres.

CAIXA DO CORREIO N.º 106 TELEGRAMMAS "VENTURA"

Gosto de ti!...

Dizem que estou muito mudado
Desde o momento em que te vi,
Que desde então, halucinado,
Tenho loucuras praticado:
Gosto de ti!...

Que és orgulhosa, autoritária,
Que és incapaz de compaixão,
Que, incompreendida e visionária,
Essa paixão tumultuária
Há-de perder meu coração...

Que nunca, mesmo que quizeres,
Compreenderás o que sofri,
Que todo o mal vem das mulheres:
Basta atentar no que fizeres...
Gosto de ti!...

Que ao ver-te assim fragil e fina,
Com essa voz, com esse olhar,
Dificilmente se imagina
Que tanta graça feminina
Possa perfidia armazenar...

E tem razão toda essa gente,
É tudo exato quanto ouvi,
No entanto, mais que antigamente,
Cada vez mais, perdidamente,
Gosto de ti!... Gosto de ti!...

25/7/1918

CARLOS DE OURO PRETO

COMMISSÕES, CONSIGNAÇÕES
E CONTA PROPRIA
Despachos na Alfandega
REPRESENTAÇÕES
End. Telegr. PICANÇO — Caixa Postal 16
COD. RIBEIRO

Agentes de Companhias
de Vapôres

Picanço & Comp.

Rua General Carneiro, 45

Paranaguá **Paraná**

BANQUE FRANÇAISE ET ITALIENNE

POUR

L'AMÉRIQUE DU SUD

SOCIEDADE ANONYMA

CAPITAL Frs. 25.000.000

RESERVAS — 13.407.249,21

SÉDE CENTRAL PARIS

SUCCURSAES

SÃO PAULO ✻ RIO DE JANEIRO ✻ PORTO ALEGRE ✻ SANTOS

CORITIBA

AGENCIAS

RIBEIRÃO PRETO ✻ SÃO CARLOS ✻ BOTUCATÚ

ESPIRITO SANTO DO PINHAL ✻ MOCÓCA

SÃO JOSÉ DO RIO PARDO ✻ PONTA GROSSA

JAHÚ ✻ E ✻ ARARAQUARA

PARIS — SALÃO DAS BELLAS ARTES

R. DUMAS: — O primeiro dia que Bonaparte entrou na Escola de Brienne

TELEPHONE N.º 133 End. Teleg.: CASA CARIOCA

CASA CARIOCA

M. Rocha & C.ª

Especialidade em fazendas finas, artigos de moda e novidades para senhoras e creanças

SECÇÃO ESPECIAL DE BONS ARTIGOS DE CAMISARIA PARA HOMENS E MENINOS

19, RUA 15 DE NOVEMBRO, 19

CORITIBA

FELICIANO GUIMARÃES & C.ª

Unica casa especialista em negocios de CAFÉ EM GRÃO no Estado do Paraná

Com duas Filiaes na zona cafeeira do Estado, para fazerem as compras directamente dos Fazendeiros.

Matriz: CORITIBA — Praça Municipal, 21 — Caixa Postal, 95

Filiaes: Ribeirão Claro e São José do Paranapanema Paraná

FABRICANTES DE FUMO EM RÔLOS

DROGARIA SUISSA
SIGEL & ETZEL

CORITIBA — Rua Riachuelo, 54 ✻ Caixa Correio 217 — PARANÁ

TELEPHONE

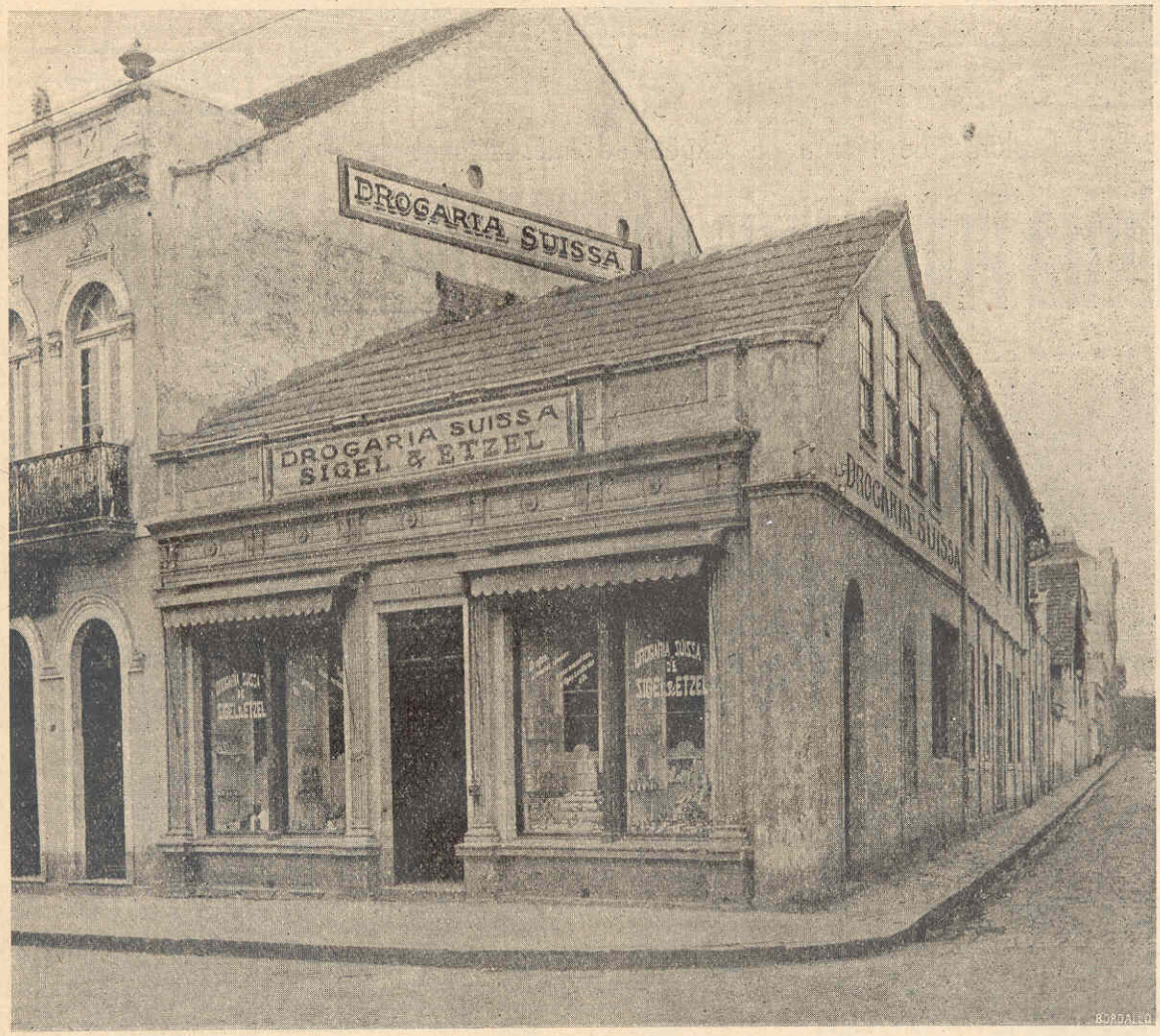

Drogas, Productos Chimicos, Productos Pharmaceuticos, Artigos Sanitarios, Tintas, Oleos e Vernizes

FABRICANTES DOS SEGUINTES PREPARADOS:

FERMENTE TELL ✻ BARAMORTE

DENTIFRÍCIO REX

Premiada uma vez com
medalha de ouro,
duas vezes com medalha
de prata,
e uma vez com
medalha de bronze

Telephone N.° 533

Medalha de ouro
na Exposição Nacional
Rio de Janeiro
em 1908.

Caixa do Correio N.° 112

Diploma de Honra da Exposição Internacional de Turim-Roma 1911

Fabrica Providencia de ERNESTO BENGTSSON & Cª

CORITIBA ✻ BATÉL ✻ PARANÁ

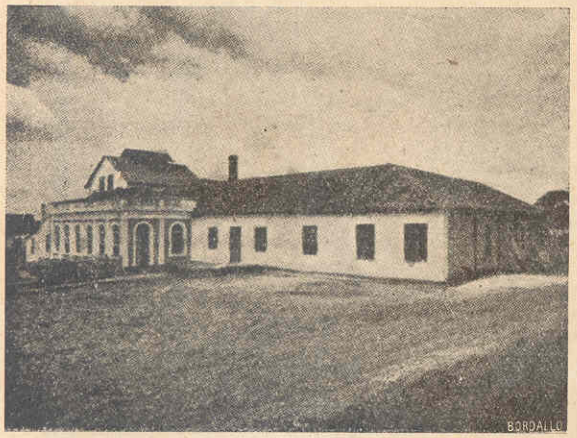

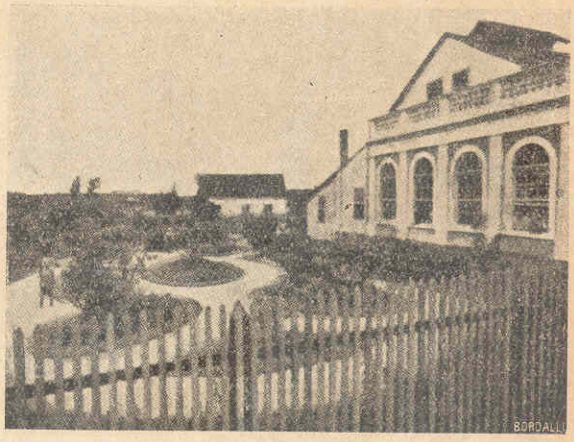

FABRICA DE CERVEJAS, VINAGRES E LICORES

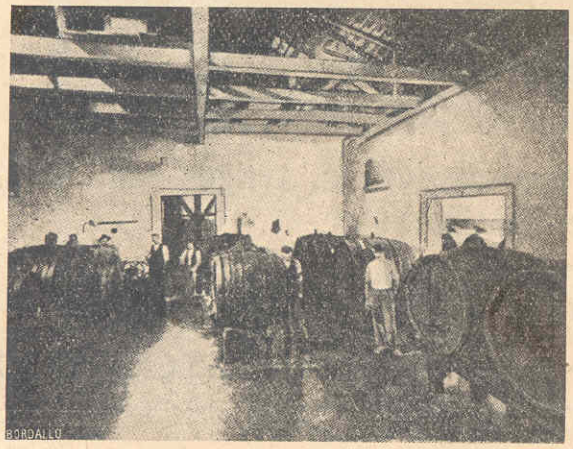

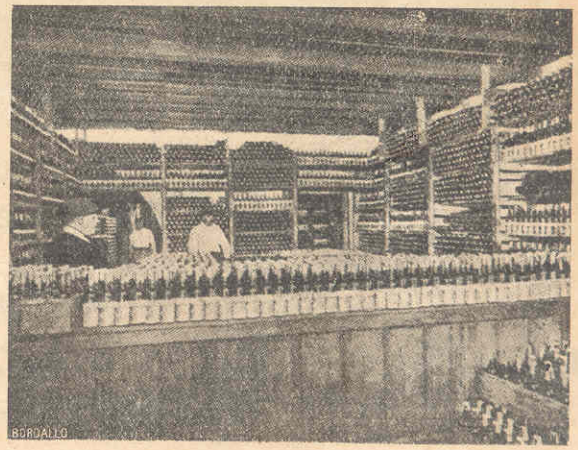

MANOEL DE MACEDO

FABRICANTE E EXPORTADOR DE HERVA MATTE, ANIAGEM E SACCOS

Coritiba e Ponta Grossa = PARANÁ

PHARMACIA POLONEZA
DO PHARMACEUTICO, CHIMICO E BACTERIOLOGO
Thade Danielewicz
Rua Aquidabam Nº 62
CURITYBA
PARANÁ
DEPOSITO CENTRAL DE PREPARADOS ORGANOTHERAPICOS DO PROF. POEL-PETROGRADO
VARIADISSIMO SORTIMENTO DE PREPARADOS PHARMACEUTICOS NACIONAES E ESTRANGEIROS
PEITORAL THADEO
PHARMACIA POLONEZA
RUA AQUIDABAM Nº 62
PHARMACIA PROGRESSO
RUA 15 DE NOVEMBRO Nº 5
P. ROOS
PARIS
A. MENAULT Edr

CASA CHRISTOFFEL

Caixa do Correio 247
= Telephone n.º 71 =

GAENSLY & C.ª

IMPORTADORES

Rua José Bonifacio n.º 5 (Esquina da Rua Saldanha Marinho)

Grande sortimento de Fazendas, Modas, Armarinho, Perfumarias, etc.

ESPECIALIDADE EM FAZENDAS PARA LUTO

Artigos para enxovaes, Roupa branca, Bordados, Rendas, Enfeites.

Tapeçaria: Cortinas, Reposteiros, Stores, Tapetes

Artigos para o inverno — Artigos para homens

CORITIBA-PARANÁ

MILHARES DE CURAS!

INJECÇÕES HYPODERMICAS DE SOLUÇÃO DE ANALGEBAYA — ACÇÃO PROMPTA, SEGURA E EFFICAZ

INNUMEROS ATTESTADOS!

PEÇAM PROSPECTOS

FABRICANTES: CORRÊA NETTO & SABATELLA

PARANÁ — Rua 15 de Novembro, 31 — CORITIBA

COMMISSÕES ◇ CONSIGNAÇÕES ◇ REPRESENTAÇÕES ◇ DESPACHOS NA ALFANDEGA

Elysio Pereira & C.ª

MATRIZ	FILIAL	FILIAL
PARANAGUA	CORITIBA	ANTONINA
CAIXA 6	CAIXA 77	CAIXA 31

PARANÁ

PARANÁ-CORITIBA

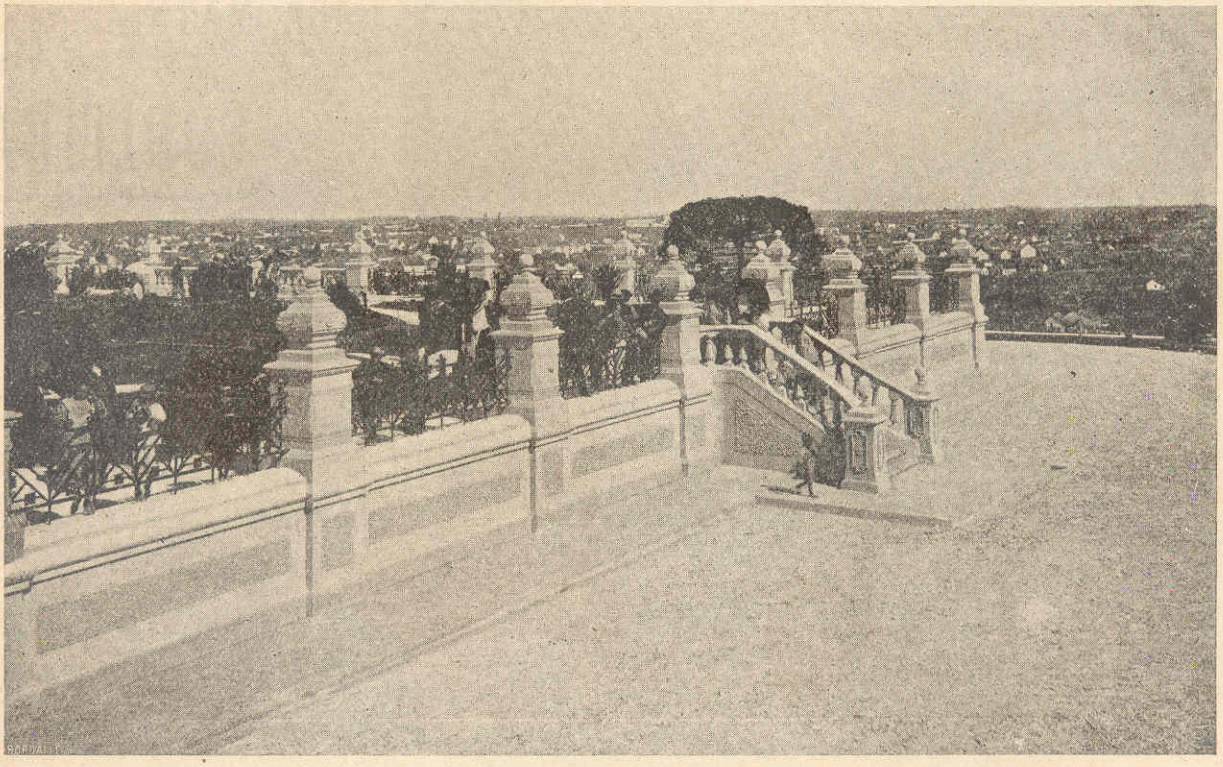

Panorama Geral da Cidade — Visto do Jardim da Caixa d'Agua

A FOLHINHA LAEMMERT

vende-se aos milhares do Acre ao Prata, do littoral aos confins de Matto Grosso.

REDACÇÃO: AVENIDA RIO BRANCO, 131, 1.º—RIO DE JANEIRO

José David da Silva

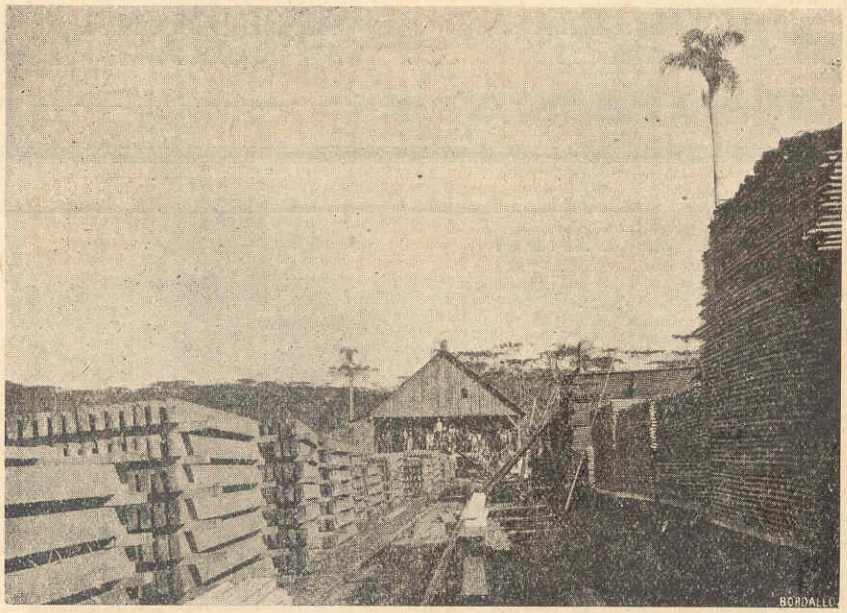

Herva matte e Madeira

CASA MATRIZ:

CORITIBA

Rua Marechal Floriano Peixoto

(Esq. da Rua Misericordia)

Endereço Telegraphico: "SILVA" — Caixa Postal, 119

FILIAES:

Fernandes Pinheiro

E

Porto D. Pedro II

Serraria Barro Preto

IMBITUVA

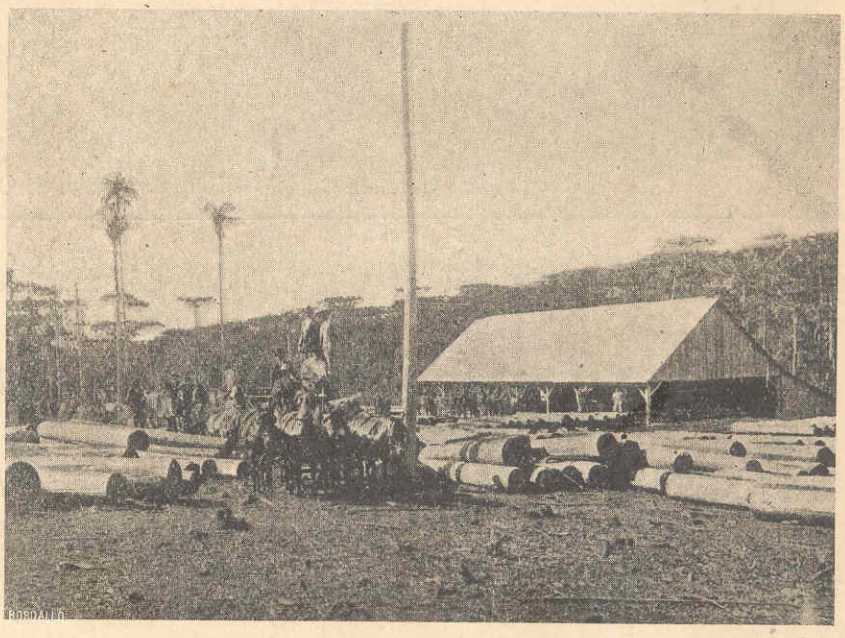

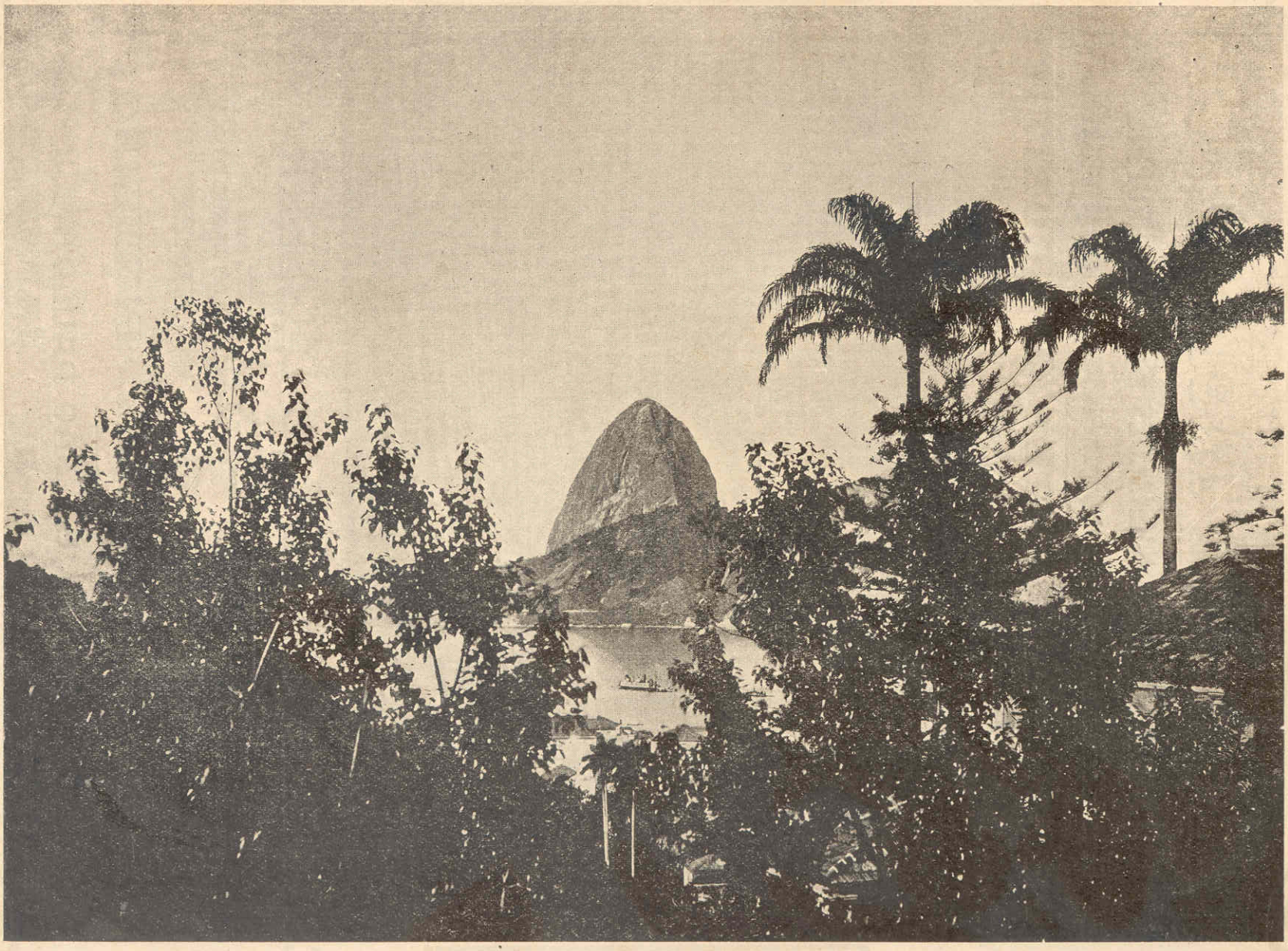

O *Pão de Assucar,* visto das alturas de Santa Thereza

Junqueira, Mello & Cia.

COMMISSÕES, CONSIGNAÇÕES E CONTA PROPRIA

Exportadores em grande escala de Pinho do PARANÁ, IBUIA, etc.

PRAÇA TIRADENTES, 36 - CORITIBA

PARANÁ — Telegrammas: MURILLO — Caixa do Correio n.º 131 — Telephone n.º 200 — BRAZIL
Codigos usados: RIBEIRO — A. B. C. 5.ª Edição

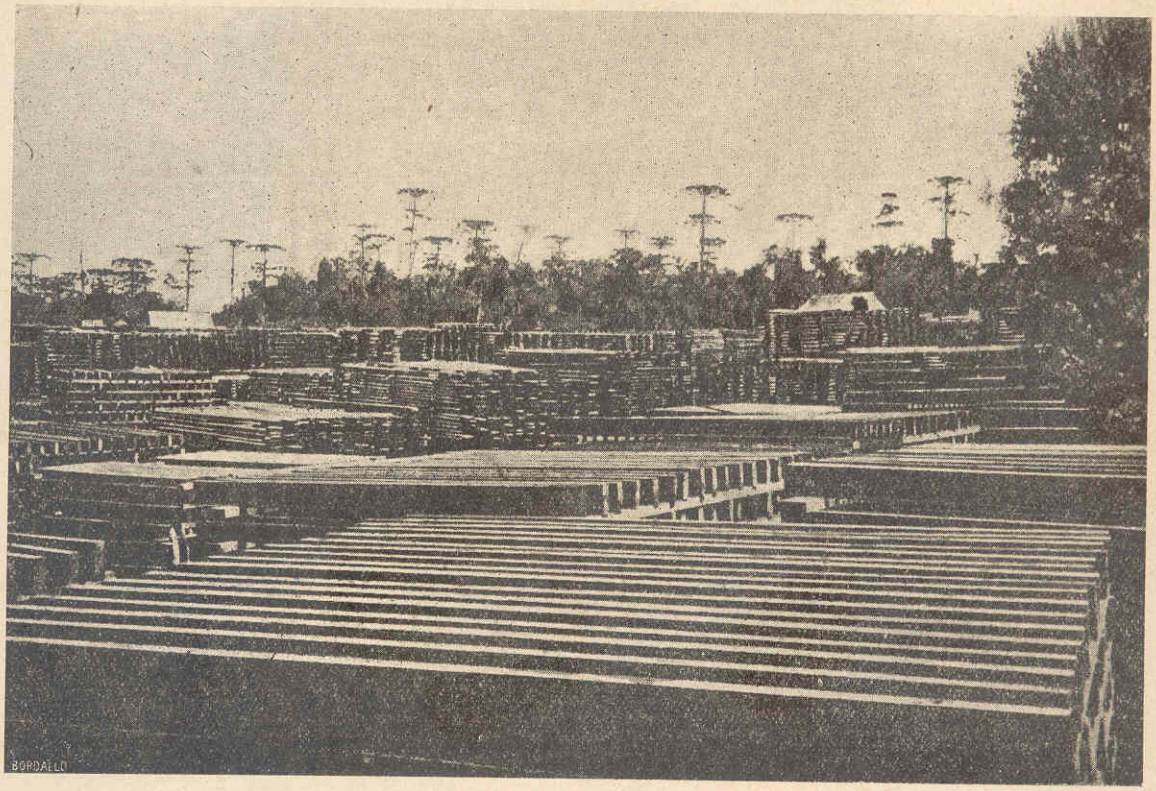

ESTABELECIMENTOS DE SERRARIAS

EM

S. JOSÉ (Jaguariahyva) ❀ MARECHAL MALLET
ROSEIRA (Lapa) ❀ e ❀ PIRAHY

Agentes dos Phosphoros "PINHEIRO"

FILIAL EM SÃO PAULO

Caixa do Correio n.º 463 — Endereço Telegraphico: MIRINGUAVA

PARANA-CORITIBA

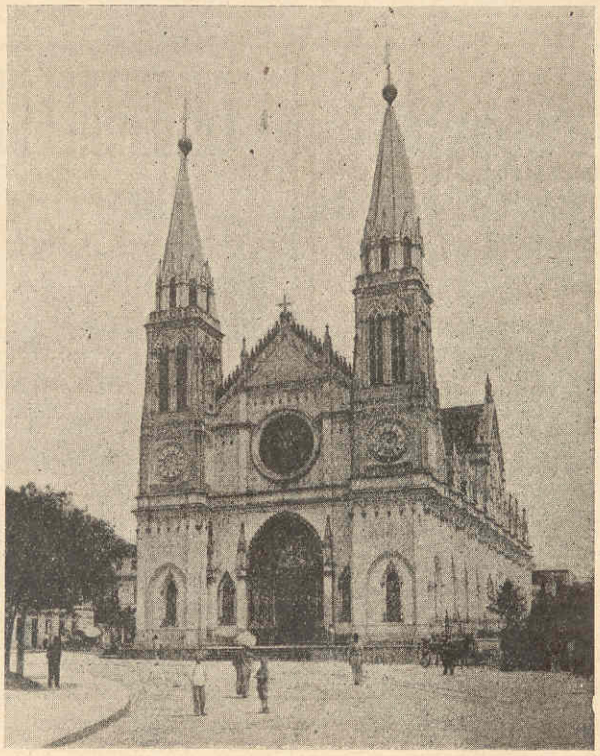

A Egreja Matriz (Praça Tiradentes)

GUIMARÃES & C.ª

CASA FUNDADA EM 1833

End Telegr.: NACAR — Codigos: A B C, 5.ª EDIÇÃO, BRAZILEIRO UNIVERSAL e RIBEIRO — Caixa Postal n.º 9

FABRICANTES E EXPORTADORES DE HERVA MATTE

COMMISSÕES, CONSIGNAÇÕES E CONTA PROPRIA

Encarregam-se de embarque de Herva Matte e outros generos, para o que teem bons depositos no porto D. Pedro II (Paranaguá), ligados com a Estação da via ferrea, e trapiches para atracação, serviço feito sem baldeação

Agentes da Guardian Assurance Company Ltd., de LONDRES, contra fogo; das Companhias de Navegação Lamport & Holt, e Marina Mercante Argentina

Proprietarios das Fabricas GUIMARÃES e SANTA CLOTILDE (de beneficiar Herva Matte) sitas no porto D. Pedro II (Paranaguá)

POSSUEM EXCELLENTES EMBARCAÇÕES PARA CARGA E DESCARGA

Casa Matriz em CORITIBA

Filiaes em Paranaguá, Antonina e Ponta Grossa

SOCIOS: Commendador João Guilherme Guimarães
Agostinho José Pereira Lima e Arcesio Guimarães

OURO FINO

AGUA MINERAL NATURAL
GAZEIFICADA
com gazes das proprias fontes

ANALYSADA NO LABORATORIO NACIONAL pelo emminente Dr. Borges da Costa, demonstrou conter principios medicamentosos de alta valia, com especialidade os **SAES DE CALCIO E MAGNESIA.**

Inumeros attestados provam a sua efficacia nas molestias de **ESTOMAGO, BAÇO, RINS, INTESTINOS** e nas **CLORO-ANEMIAS** e **MOLESTIAS DAS SENHORAS**

Caixa Postal, 83 Telephone, 65
End. Teleg.: "RIMACEDO"

Casa MACEDO & SOARES

Praça Tiradentes, 17
CORITIBA

Caixa Postal, 83 Telephone, 65
End. Teleg.: " RIMACEDO "

Grande sortimento de Fazendas de todas as qualidades com especialidade artigos finos para senhoras e cavalheiros

Vendas a dinheiro a preços reduzidos

DEPOSITARIOS DA AFAMADA
Agua Minereal Medicinal OURO FINO
para o ESTADO DO PARANÁ

PARANÁ-CORITIBA

Palacio do Congresso Legislativo Estadoal

Paris
Museu
do Luxembourg

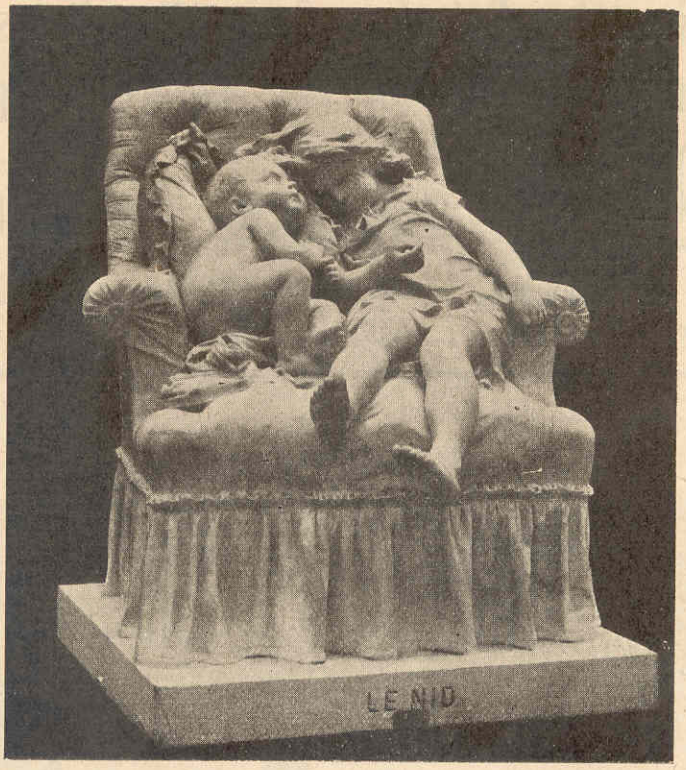

CROISY — O Ninho

Secção
da
Esculptura

HENRIQUE H. GOMM & C.A

Productores e Exportadores de Hervas

SYSTEMA PARAGUAY

Escriptorio em IRATY - PARANÁ

CORITIBA

Caixa do Correio, 157
End. Teleg.: "GOMM"

Fabrica de Biscoutos, Bolachas, Caramellos, Balas e Confeitos
Fabrica de Café Moido — Lataria a Vapor
LUCINDA DE PAULO GROETZNER
ALTO DO GABRAL — CORITIBA — PARANÁ
End. Teleg. "LUCINDA" — Telephone 259 — Caixa Postal N.º 250

PARANÁ-CORITIBA

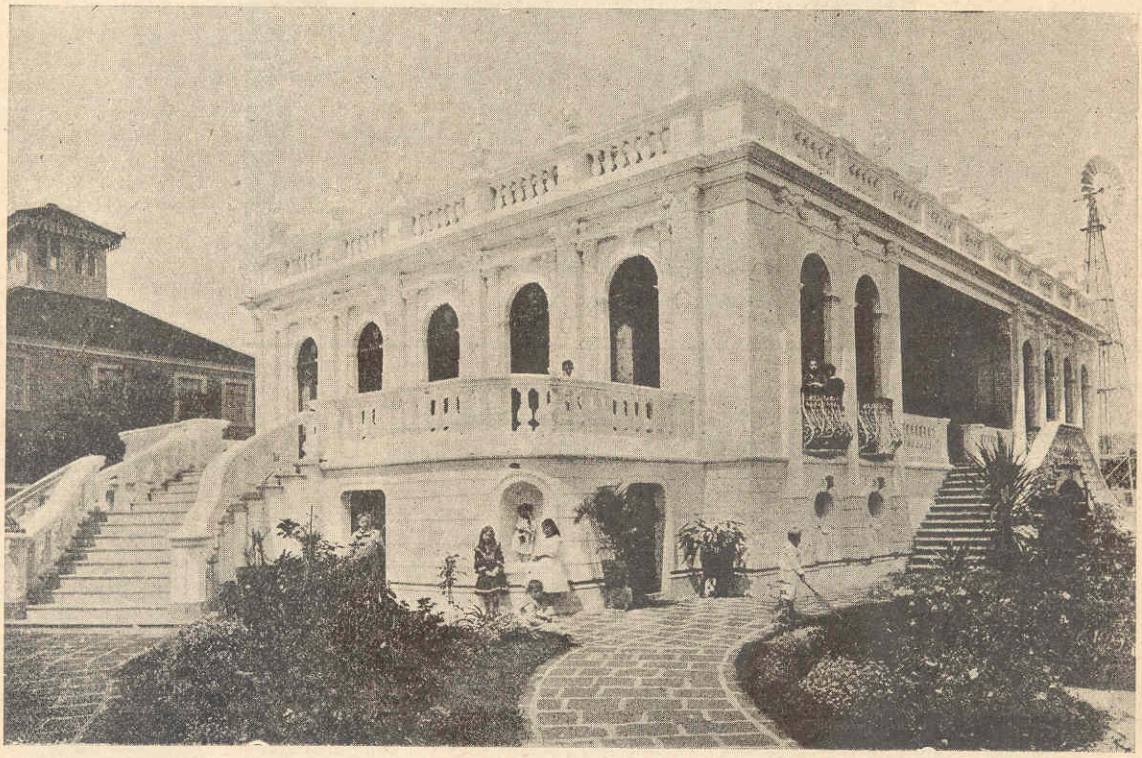

O Palacete Leão Junior

Representante de Fabricas Nacionaes e Estrangeiras
Caixa Postal 132
End. Teleg.: VIDAL
Theophilo G. Vidal
CORITIBA - PARANÁ
R. José Loureiro, 23

EXPORTAÇÃO DE MADEIRAS

Fabrica de Caixas
e Cabos
de Vassouras

JOÃO EUGENIO & C.ª

Casa fundada
em 1877

Caixa n.º 39
Telephone: EUGENIO

CORITIBA

Paraná — Brasil

VIUVA CORREIA

SUCCESSORA DE

VICTORINO JOSÉ CORREIA

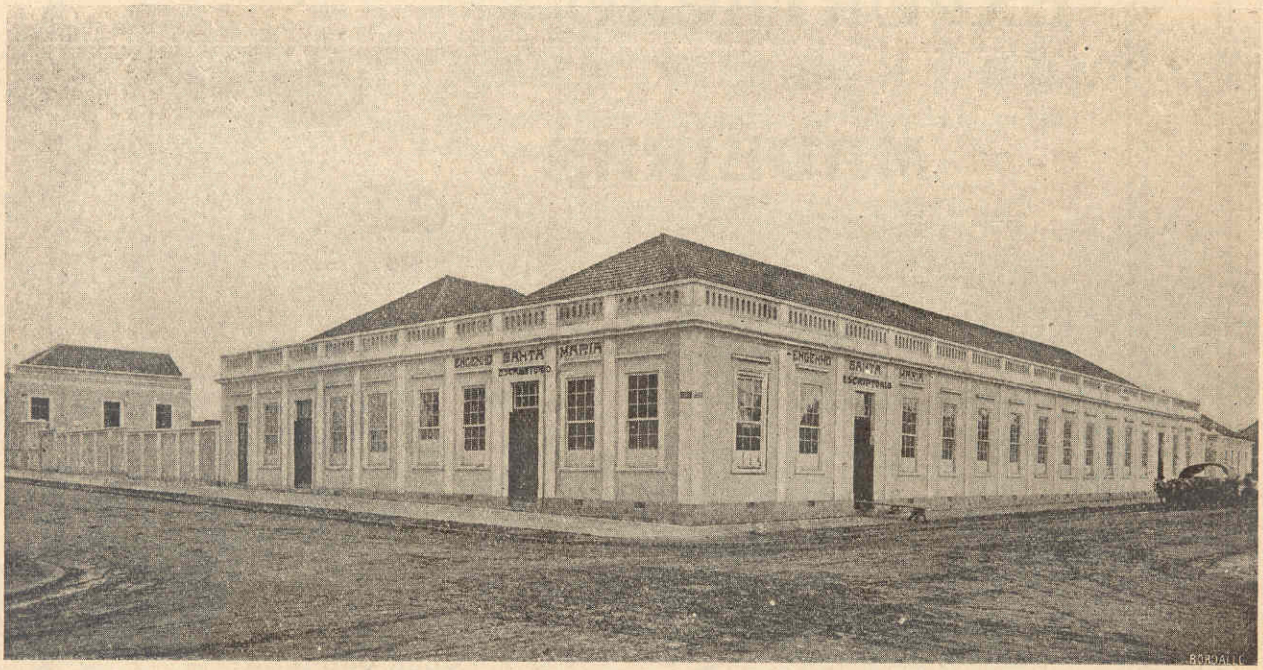

FABRICANTE E EXPORTADORA

DAS

ACREDITADAS MARCAS DE HERVA MATE

Maria, Azucena, Primitiva, Flora, Celina, Victorino, Martin Fierro, El Torero, Roberto, Bruna, Secundina, Rosalia e muitas outras

PREMIADA COM **MEDALHA DE OURO** EM DIVERSAS EXPOSIÇÕES NACIONAES E EXTRANGEIRAS

FABRICA SANTA MARIA

MONTADA COM MACHINISMOS OS MAIS APERFEIÇOADOS PARA O BENEFICIO DA

HERVA MATE

Producção annual 3.000.000 de kilogrammas

Telegr.: "VICTORINO"

CORITIBA

Estado do Paraná — BRAZIL

Caixa n.º 103

Codigo Teleg.: A B C 4.ª e 5.ª ediç.

ANGELO VERCESI & COMP.

Caixa Postal 78 **PRAÇA TIRADENTES, 38** Telephone 227

Esquina da Rua Alegre

Endereço Telegraphico: "VERCESI"

Deposito de farinha de trigo,
assucar, café,
kerozene, aguardente,
arroz, farinha de centeio, fuba
farello, etc., etc.

Compra e vende generos do paiz
Importação
directa de vinhos italianos finissimos
Queijos Parmezão, Pecorino,
Massa de tomate, Mortadellas, etc.

CORITIBA — **PARANÁ**

Preços a não temer concorrencia

A vivenda do Snr. Wenceslau Glazer

Secção Bancaria

Correspondentes do BANCOS ESTRANGEIROS
e Particulares
Especialidade: COBRANÇAS

Fernando Hackradt & Cª

Representantes geraes do KALISYNDIKAT para os EE. UU. do Brazil

SÃO PAULO — CORITIBA
RIO DE JANEIRO — PORTO ALEGRE
CORITIBA (ESTADO DO PARANA)

ESCRITORIO: — Rua Barão do Rio Branco, 89
ARMAZEM: — Avenida Vicente Machado, 21
Caixa Postal 18 Endereço Teleg.: "HACKRATOS"

Secção de Adubos

Adubos chimicos e organicos de toda a especie

Secção de Commissões e Encommendas

Representantes de:

Fernando Hackradt & C. Exportadores e Importadores
HAMBURGO

Fahrzeuglabrik Eisenach Automoveis e Caminhões "DIXI"
HEISENACH (TH.) Motores maritimos

Boettcher & Gessner Machinas para preparar madeira
Machinas para Carpinterias
Marcenarias e para Fabricas de barris
ALTONA - BAHRENFELD ELBE

Especialidade: Fornecimentos de maquinismos, artigos eletricos e technicos de toda a especie

AMANDO CUNHA

Herva-Matte

Casa Matriz-CORITIBA

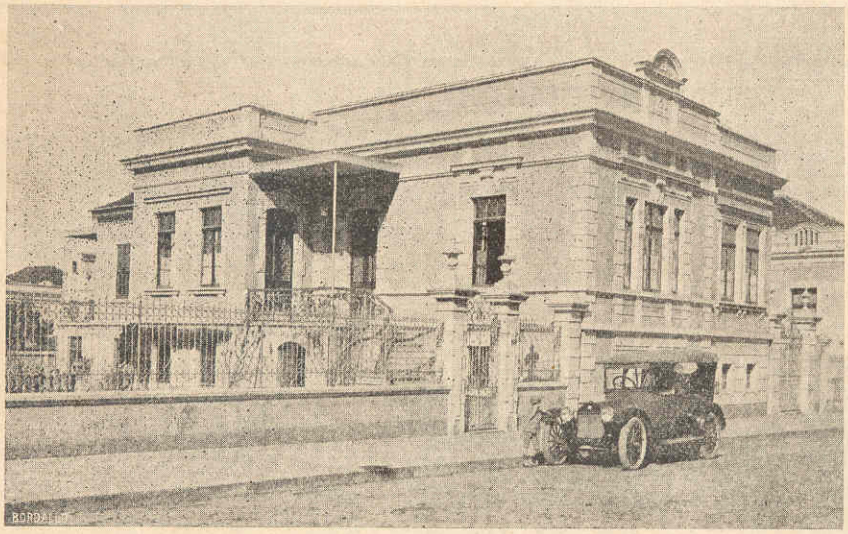

R. 1.º de Março, 29

CAIXA POSTAL

137

End. Teleg.: "ACUNHA"

CODIGOS: RIBEIRO, A. B. C. 5.ª EDIÇÃO, PARTICULARES

Casa Filial - ANTONINA

Rua Antonio Prado

ESTADO DO PARANÁ-Brazil

End. Teleg.: "VEIGA" **Da Veiga & C.ia** Caixa Postal N.º 8

Fabricas "FONTANA" de beneficiar HERVA MATTE ✦ Fundadas em 1834

Marcas Registadas

Fontana, Gloria, Gabriel, Record, Jandyra, M.ª Esther, La Seleta, La Sultana, etc.

Primeiros Premios obtidos em TREZE Exposições Universaes

CORITIBA ✦ PARANÁ ✦ BRAZIL

PARANÁ-CORITIBA

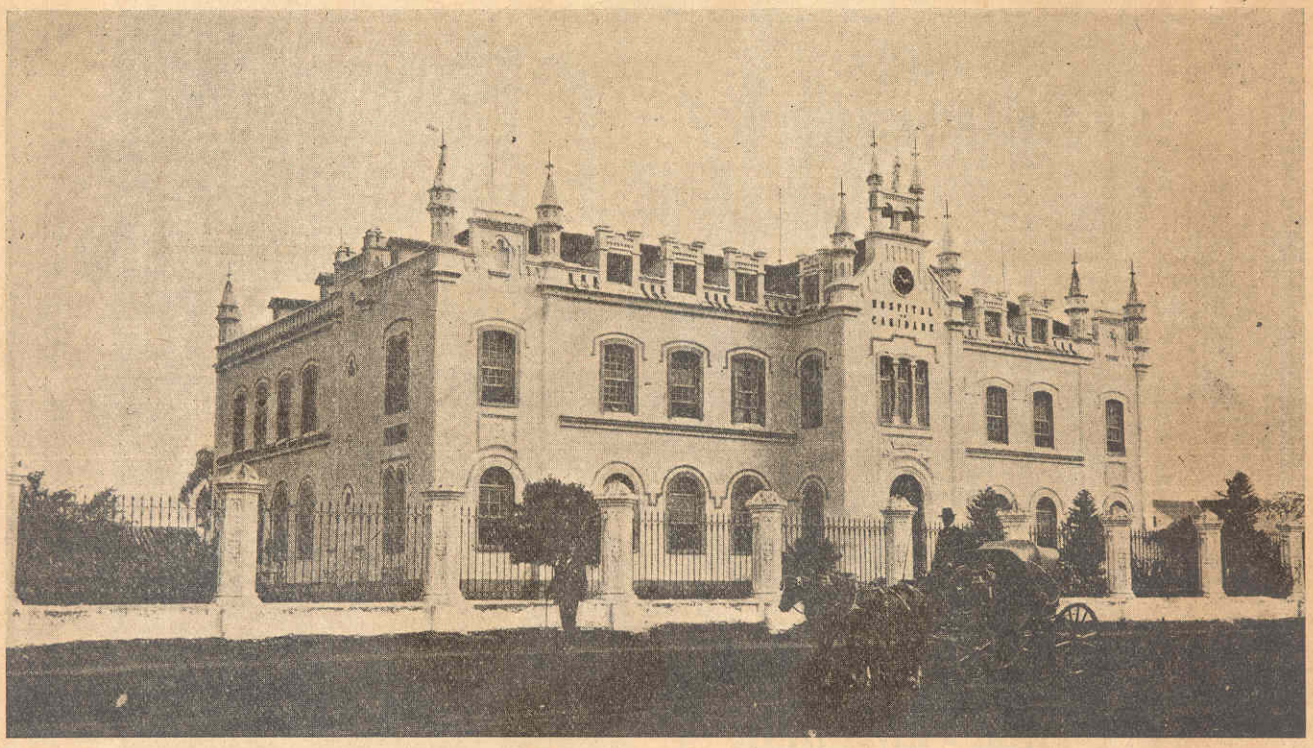

O Hospital da Caridade

GAUDENCIO AGUIAR

DROGARIA

Importação de Drogas, Productos Chimicos e Pharmaceuticos

Accessorios de Pharmacia

Rua Riachuelo, 47=Coritiba=Paraná

Telephone: 280 Codigo "RIBEIRO" Caixa Postal 221 End. Teleg.: "GAUDENCIO"

EXPORTAÇÃO DE MADEIRAS

Grande Serraria e Fabrica de Caixas—Curityba (Estado do Paraná)

CAIXA POSTAL 38 — End. Teleg. «GUILHERME»

A. GUIMARÃES & FILHO Officinas de Artes Graphicas

Praça Municipal, 24 — CORITIBA (PARANÁ)

Typographia, Encadernação, Pautação, Livros em branco

Papelaria, objectos de escriptorio, etc.

WENCESLAU GLASER

IMPORTADOR

Rua Commendador Araujo N.º 35

Telephone N.º 390 — End. Tel.: WENCESLAU

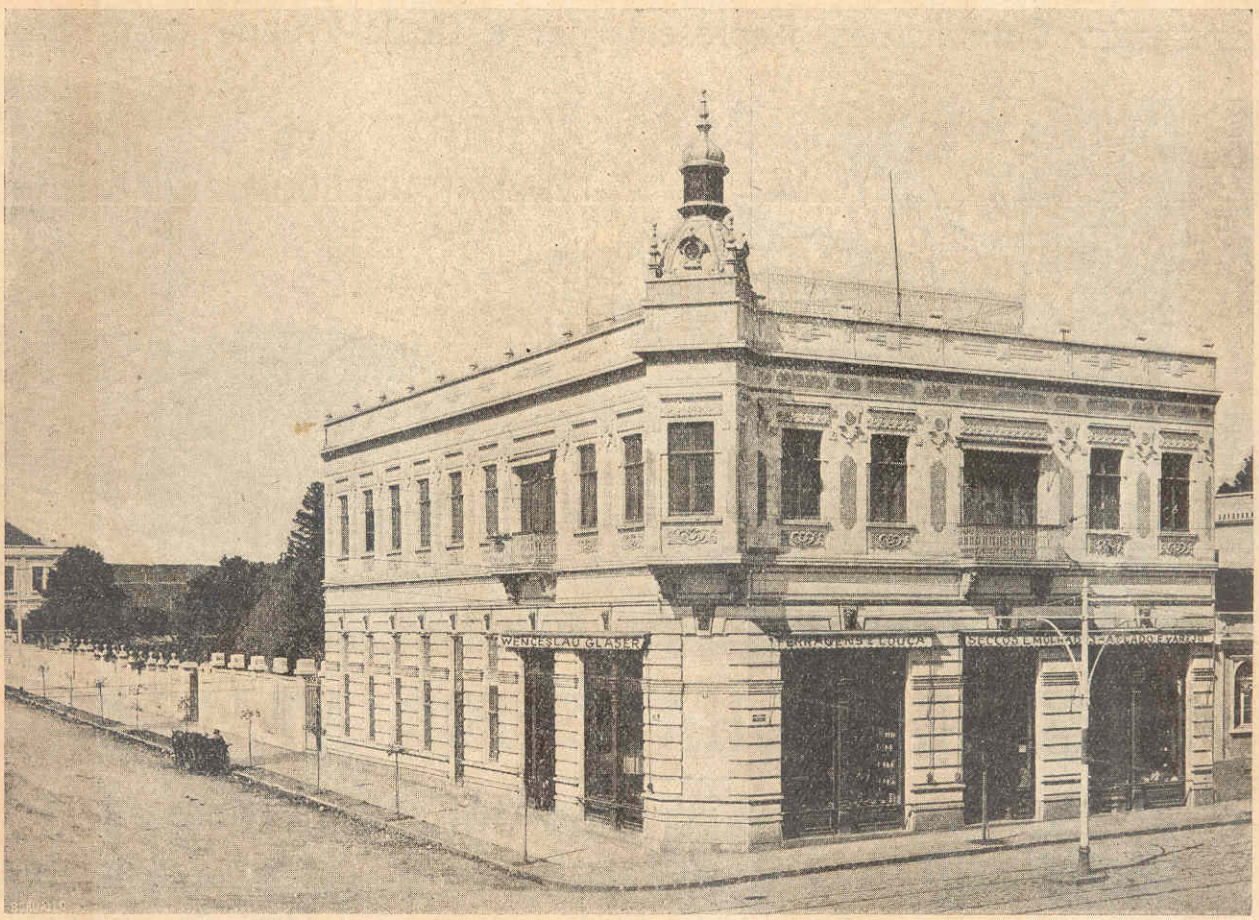

GRANDE VARIEDADE

DE

Ferragens, Louças, Porcelana, Louça esmaltada, Ponta de Paris,

Lampeões, Oleo, Verniz,

Tintas, Vidros para vidraças e Mobilias Autriacas

SECCOS E MOLHADOS POR ATACADO E A VAREJO

Com deposito de Sal, Assucar, Café, Farinha de trigo, Bebidas finas, Karozene, etc., etc.

Deposito de Alfafa, Feno, Milho, Farello, Aveia, etc., etc.

POR ATACADO E A VAREJO

CORITIBA — PARANÁ

Sezefredo Camargo & C.ª

Ruas João Negrão n.º 24 e Pedro Ivo n.º 16 CORITIBA

Telegrammas "SEZEFREDO" — Caixa Postal 81 — Telephone 410

Commissões, Representações e Conta Propria

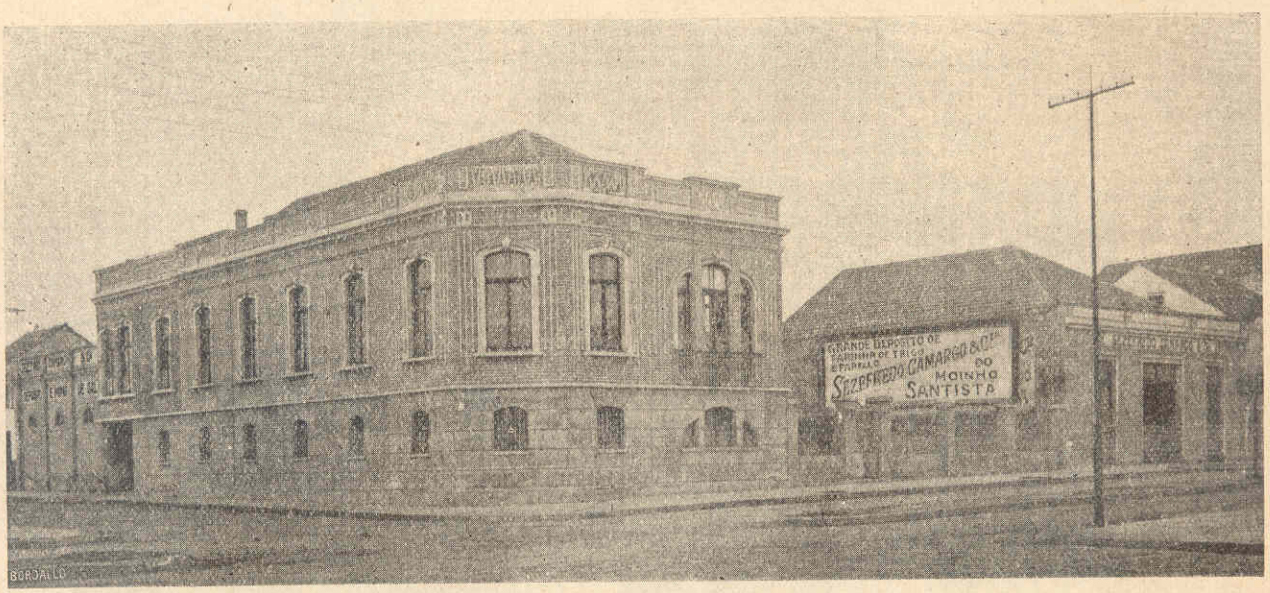

SECCOS E MOLHADOS POR ATACADO

Moinhos proprios para Sal e Assucar

Os maiores compradores e exportadores do Estado de couros verdes e seccos, cêra de abelhas, crina animal e chifres de bois e vaccas

FILIAES EM:

PARANAGUÁ — Rua 15 de Novembro n.º 28

Telegramma: "SEZEFREDO" — Caixa Postal, 28 — Telephone, 19

Seccos e Molhados por Atacado

CORITIBA — Praça Municipal n.º 3 — Telephone, 27

Vendas por Atacado e a Varejo

ARTIGOS DE PRIMEIRA QUALIDADE

Correpondente do Banco Holandez da America do Sul

FELICIANO GUIMARÃES & C.ª

Unica casa especialista em negocios de CAFÉ EM GRÃO no Estado do Paraná

Com duas Filiaes na zona cafeeira do Estado, para fazerem as compras directamente dos Fazendeiros.

Matriz: CORITIBA — Praça Municipal, 21 — Caixa Postal, 95

Filiaes: Ribeirão Claro e São José do Paranapanema Paraná

FABRICANTES DE FUMO EM RÔLOS

PARIS — SALÃO DAS BELLAS ARTES

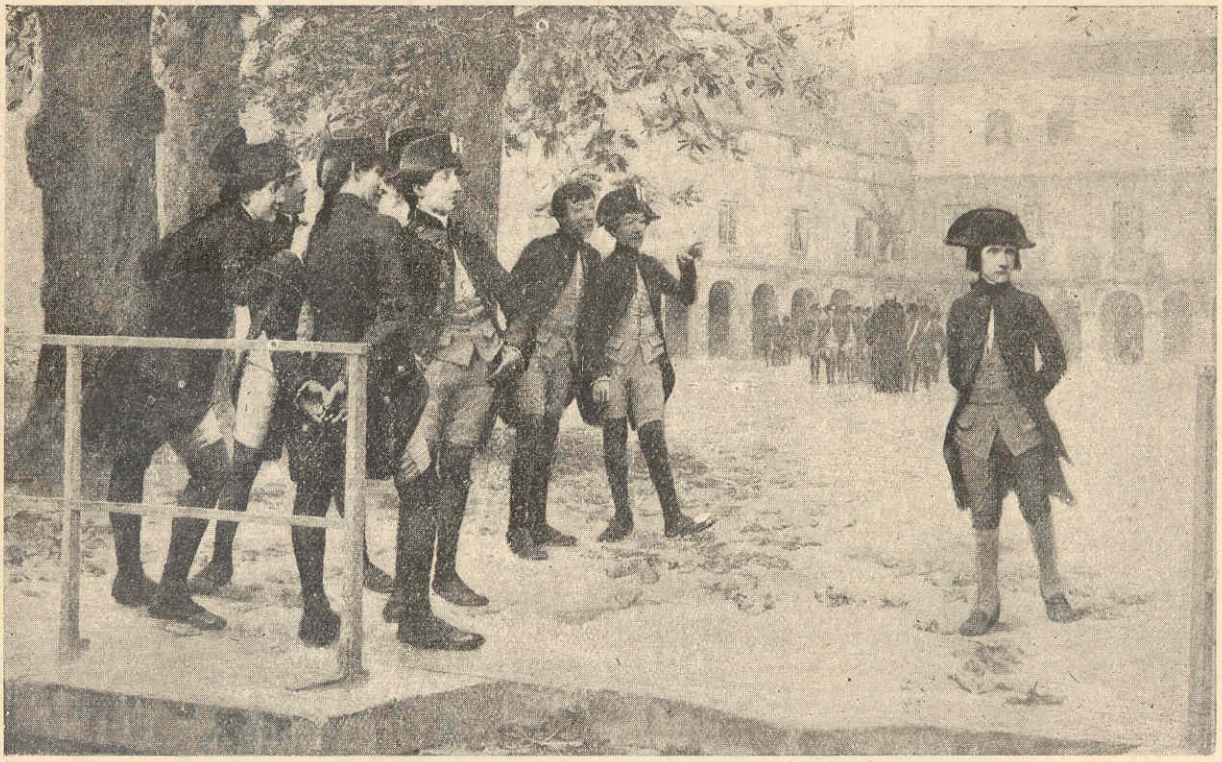

R. DUMAS: — O primeiro dia que Bonaparte entrou na Escola de Brienne

CASA CARIOCA

M. Rocha & C.ª

Especialidade em fazendas finas, artigos de moda e novidades para senhoras e creanças

SECÇÃO ESPECIAL DE BONS ARTIGOS DE CAMISARIA PARA HOMENS E MENINOS

19, RUA 15 DE NOVEMBRO, 19

CORITIBA

TELEPHONE N.º 133 End. Teleg.: CASA CARIOCA

CASA QUEIROZ

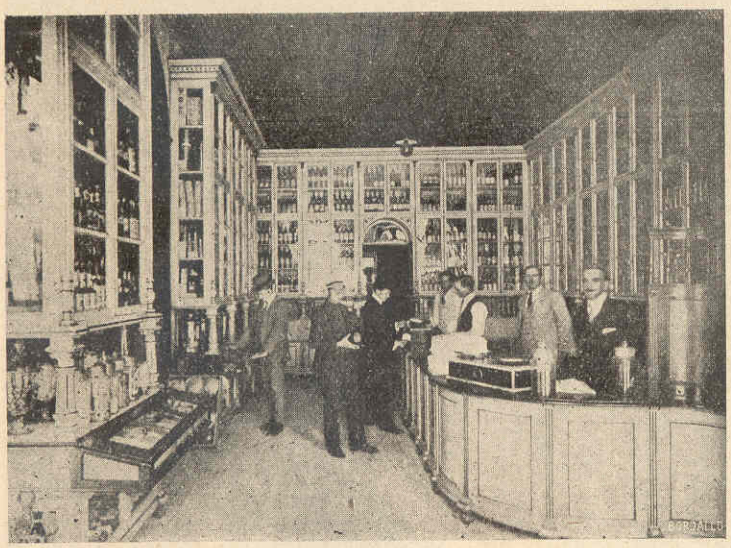

A. Carneiro & C.ª

Successores de

QUEIROZ CUNHA & C.ª

IMPORTADORES

Rua 15 de Novembro, n.º 50

Teleg. "Queiroz" Caixa, 27

TELEPHONE 193 COD. RIBEIRO

CONFEITARIA E REFINAÇÃO DE ASSUCAR

VENDAS POR ATACADO E A VAREJO

Conservas e bebidas dos melhores productores nacionaes e extrangeiros

Completo sortimento de seccos e molhados

Entrega a domicilio com absoluta promptidão

ESTADO DO PARANÁ

PARANÁ — 3.ª Queda do Rio S. João no municipio de S. José dos Pinhaes - (Altura 80 metros)

Chapelaria VENUS de Estanislau Woisky

Rua 15 de Novembro, 18 — **CORITIBA - Paraná**

GRANDE SORTIMENTO ESCOLHIDO EM CHAPEUS DE PALHA E FELTRO.
GRANDE SORTIMENTO EM GUARDA-CHUVAS PARA HOMENS E SENHORAS.—ARMARINHOS E NOVIDADES.
COMPLETO SORTIMENTO DE CALÇADOS PARA HOMENS, SENHORA E CREANÇAS
UNICO DEPOSITARIO DO CALÇADO **CAMPEÃO**

PREÇOS SEM COMPETENCIA

A LA VILLE DE PARIS

J. Azulay & C.ª

Caixa postal n.º 58 — Endereço telegr.: AZULAY

IMPORTAÇÃO DIRECTA
DE
FAZENDAS ❋ ARMARINHOS ❋ E ROUPAS FEITAS

VENDAS POR ATACADO

Rua 15 de Novembro, 21 (Esquina Dr. Muricy)

CORITIBA — PARANÁ

AGENCIA DE PONTA GROSSA

DE LA

Banque Française et Italienne

POUR

L'AMÉRIQUE DU SUD

Succursal principal no Paraná em CORITIBA

SOCIEDADE ANONIMA

Capital	Frcs.	25.000.000
Reservas	»	13.407.249.210

Séde Central PARIS

SUCCURSAES: S. Paulo, Rio de Janeiro, Porto Alegre, Santos

CORITIBA

AGENCIAS: Ribeirão Preto, São Carlos, Botucatis

Espirito Santo do Pinhal, Mocóca, São José do Rio Pardo

PONTA GROSSA

Jahú e Araraquara

Casa Importadora

Carlos Luhm & Irmão

RUA RIACHUELO, 52 - End. Telegr. LUHM

Caixa do correio: 48 **CORITIBA** *Telephone 102*

Casa Filial em PONTA GROSSA

End. Telegr.: LUHM.

Seccos e molhados,
Ferragens, Armarinho, Armas de fogo, Drogas, Tintas
Fabrica de LICORES, VINHOS E VINAGRE

GRANDES DEPOSITOS DE VINHOS
do RHENO, da MOSELLA, do PORTO,
de MALAGA e VIRGEM

DEPOSITARIOS DE: Isis Vitalin e Bicherol - Charutos Stender
Acido Carbonico - Pomada Minancora
Toloul contra a tosse - Formicida Schomacker - Kola Phosphatada Soel
Lombricoide Indiano - Vermicida Boettger

Importação de Generos NACIONAES e Estrangeiros

Unicos representantes no Estado, do afamado

Vinho espumante **"Rheingold"**

PARANÁ-CORITIBA

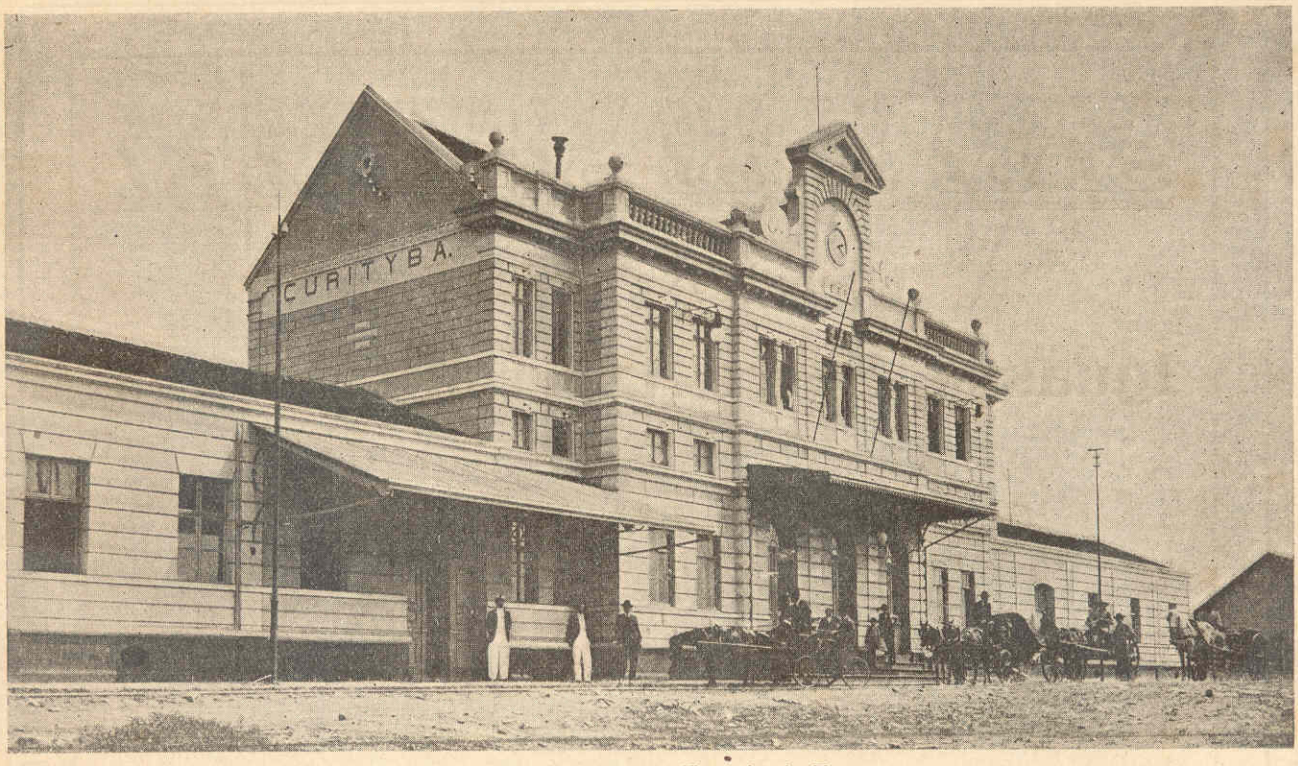

A Estação Central da Estrada de Ferro

NOTAS sobre o ALMANAK-LAEMMERT

O Grande Annuario Commercial do Brazil

74 ANNOS DE PUBLICAÇÃO

O **Almanak-Laemmert** contem mais de *UM MILHÃO* de endereços de Commerciantes, Industriaes, Agricultores e Profissionaes; publica a Tarifa Alfandegaria, as Tabellas dos Impostos Federaes, Estadoaes e Municipaes, os Impostos de Sello e de Consumo; informa sobre a Constituição Politica do Brazil, o Congresso, a Legislação de cada Estado; publica as Tabellas de Cambio, as Moedas, pesos e medidas, as Epocas de pagamento dos Impostos, as Taxas do Correio, Telegrapho e Telephone; inclue nas suas informações o Registo Civil, as Instituições Instructivas, Ecclesiasticas, Judiciaes e Militares, os nomes dos funccionarios publicos do Paiz e dos Guardas-Livros das principaes casas Commerciaes e Manufactoras.

O **Almanak-Laemmert** contem a numenclatura completa dos principaes productos de cada Estado e das suas riquezas, publica suas estatistiças, indica o seu Commercto, a sua Industria, Agricultura e suas Minas, completando essas informações por resumidas notas historicas e geographicas e plantas chorographicas.

O **Almanak-Laemmert** é lido e consultado por todo o Commercio em geral, pelos Industriaes e Agricultores, Importadores e Exportadores, Engenheiros, Medicos e Advogados, pelos Bancos, Sociedades e Agencias Financeiras, pelos Ministerios, Administrações e todos os Estabelecimentos Publicos, pelos Tabelliães, as Companhias de Navegação, de Estradas de ferro e Transportes, pelas Companhias de Seguros e Caixas de Pensões, pelos Gremios litterarios, Academicos e Instituições de Ensino, pelos Lyceus e Collegios civis ou religiosos, etc.

O **Almanak-Laemmert** é encontrado em todos os Hoteis, Casas de Pensão, Cafés, Clubs, Associações Recreativas, Sportivas, de Turismo e de Beneficencia, nos Sanatorios, Hospitaes, Estabelecimentos Thermaes e em todas as Legações e Consulados estrangeiros no Brazil como nos dos Paizes do Exterior em relação com o Brazil.

O **Almanak-Laemmert** estando pois, em mão de todas as classes da Sociedade Brazileira, e dos Estrangeiros em transação com o Brazil, é um vulgarisador de primeira ordem e justamente apontado como orgão de Publicidade de alta importancia.

SERRARIAS

Iguassú, Serro Azul e Miringuava

Grande fabrica de Aduellas,
Caixas e Cabos de vassouras
de qualquer qualidade

João Bettega & Filhos

EXPORTADORES DE MADEIRAS

Fabricantes e exportadores dos
acreditados cabos especiaes
typo BETTEGA

Endereço telegr.: BETTEGA — PORTÃO

TELEPHONE 362

Codigo em uso: A. B. C., 5.ª edição, RIBEIRO

CORITIBA **PARANÁ**

FABRICA DE HERVA-MATTE DE Nicolau Mäder

Premiada com medalhas de OURO

NAS EXPOSIÇÕES
— DE —
RIO DE JANEIRO 1908
— E —
TURIM 1911

FABRICAÇÃO EXCLUSIVA DAS AFAMADAS MARCAS:
MADER, RIO BRANCO, UNICA, PRIMOR, ALBA, HUGO, BATALHA, TORPEDO, etc.

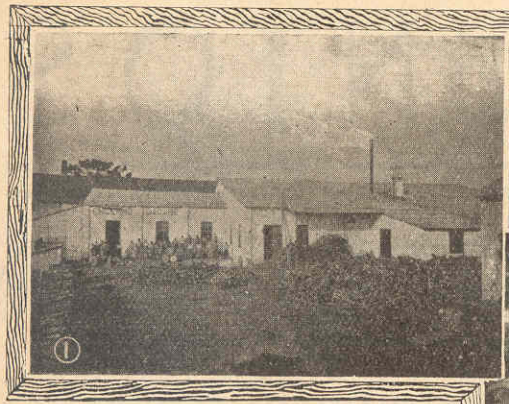

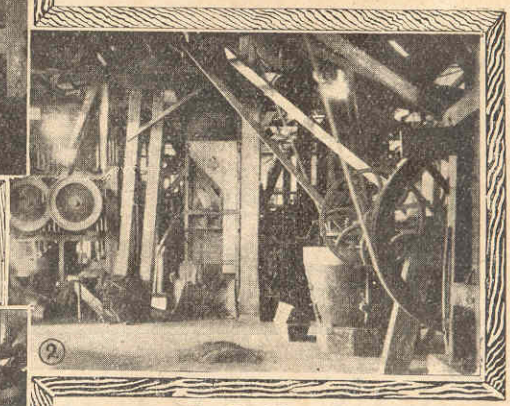

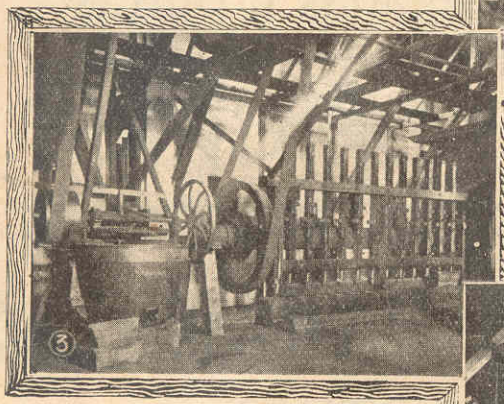

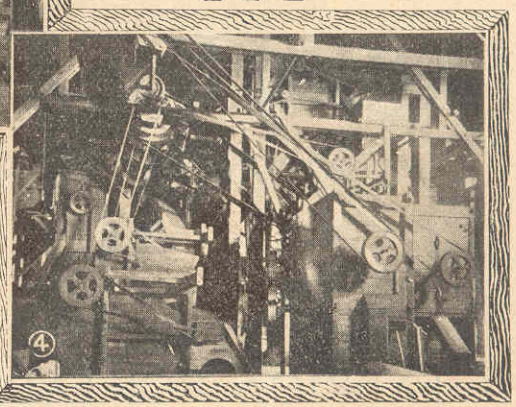

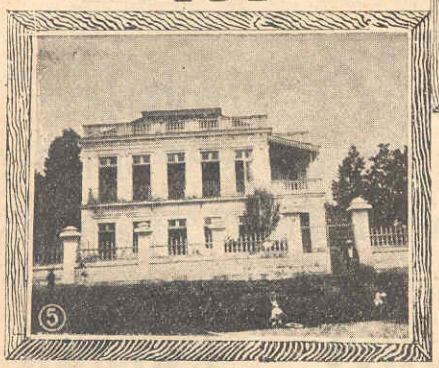

1 — Parte das usinas. 2 — Pilões de ferro. 3 — Pilões de madeira. 4 — Cortadeira e abanadores. 5 — Casa de residencia.

RUA JOÃO NEGRÃO, esquina Iguassú — **Escriptorio: PRAÇA SENADOR CORREIA, 8**

END. TELEGR.: *Mäder* CODIGOS: *Lieber* e A B C 5.ª Ed. melhorada CAIXA POSTAL *104*

CORITIBA PARANÁ BRAZIL

FABRICA DE PRESUNTOS

SYSTEMA INGLEZ E ITALIANO

Toucinho pelo Systema Europeu,
Bacon, Carnes Salgadas e outras

CONSERVAS DE CARNE

A FRIGORIFICA PARANAENSE

MARCA REGISTRADA

G. L. WITHERS

FABRICA MONTADA A CAPRICHO
COM CAMARAS FRIGORIFICAS, APPARELHOS
E MACHINAS O QUE HA DE MAIS MODERNO

Coritiba (Bariguy) Paraná

A FRIGORIFICA PARANAENSE

DE G. L. WITHERS

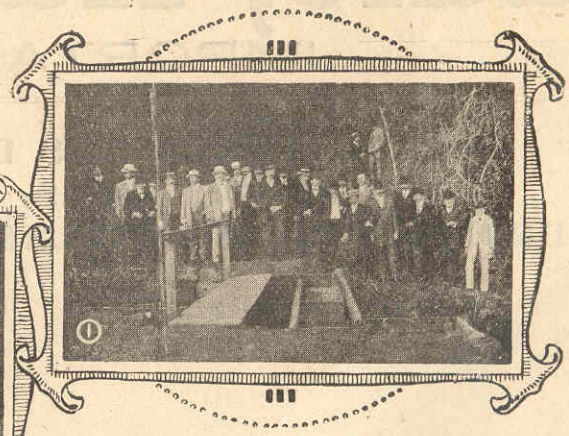

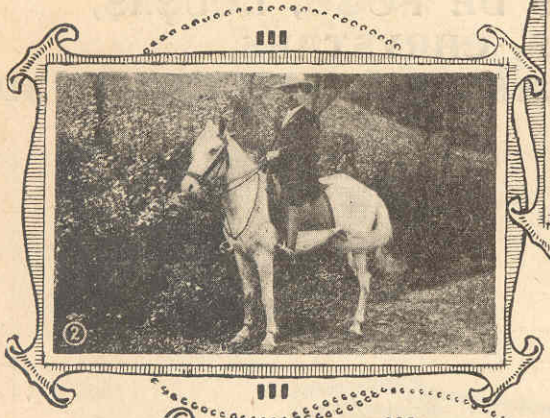

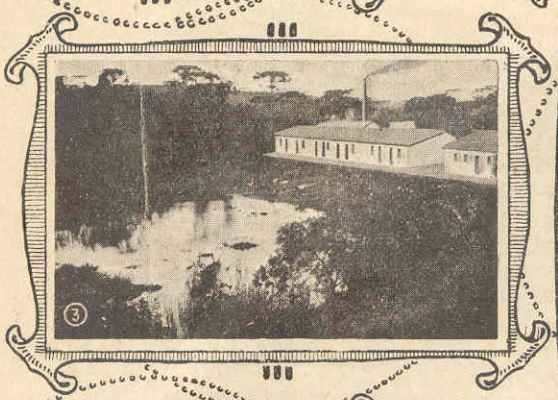

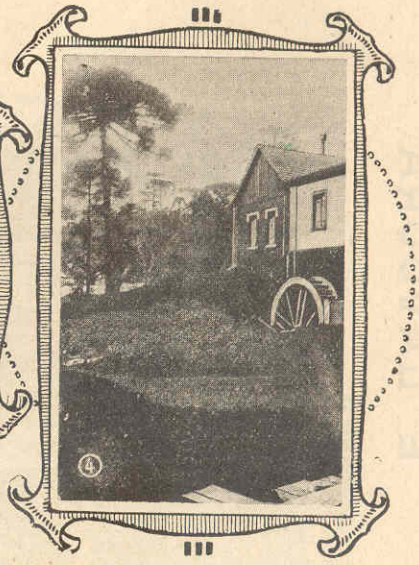

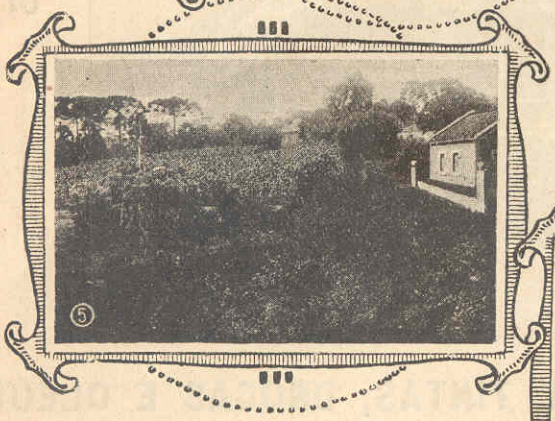

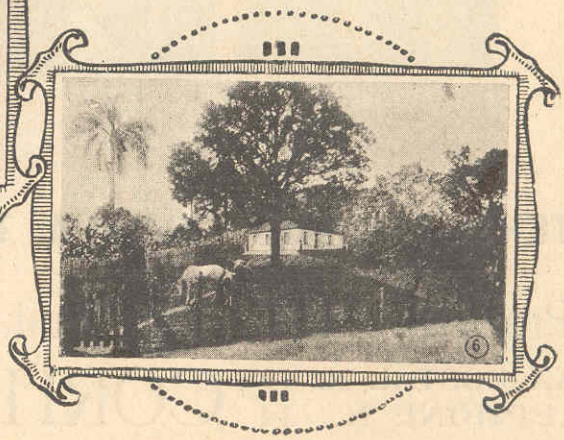

1 — Commissão do Congresso Nacional de Geographia, em visita á Fabrica. 2 — O proprietario da Fabrica em seu passeio matutino. 3 — Frente da Fabrica. 4 — Moinho. 5 — Plantação de milhos. 6 — Casa de residencia.

Paulo, Hauer & Cª

IMPORTADORES

FERRAGENS, ARMAS DE FOGO, LOUÇAS,
PORCELLANAS, CHRYSTAES,
VIDROS, BAIXELAS, CUTELARIA E FERRO ESMALTADO

MACHINAS PARA OFFICINA E LAVOURA

DEPOSITO DE FERRO E AÇO EM BARRAS

UTENSILIOS PARA COSINHA, TINTAS, DROGAS E OLEOS

Praça Tiradentes, esquina da Rua Primeiro de Março

CAIXA POSTAL N.º 19
TELEPHONE N.º 34

CORITIBA

Endereço telegraphico:
"IMPORTADOR"

ESTADO DO PARANÁ

Coritiba

Agentes e representantes

Lisboa & C.ª ..... Vol. II
Schack & C.ª ..... Vol. II
Sezefredo Camargo & C.ª 1460
Theophilo G. Vidal 1418

Adubos

Fernando Hackradt & C.ª 1452

Aguas mineraes

Macedo & Soares (Ouro Fino).... 1446

Armarinhos e miudezas

Dias & C.ª ..... Vol. II

Assucar (Refinação de)

A. Carneiro & C.ª 1463

Banco

Banque Française e Italienne p. l'Am. du Sud 1430
Banque Française e Italienne p. l'Am. du Sud agencia de Ponta Grossa) 1469
The London & Brazilian Bk. Ltd. Vol. II

Bazar

J. Cardoso Rocha ..... Vol. II
Wenceslau Glaser 1459

Bebidas (Fabrica de)

Henke & C.ª 1461

Biscoitos (Fabrica de)

Paulo Groetzner 1448

Calçado

Estanislau Woisky 1465

Chapelaria

Estanislau Woisky 1465

Cereaes

União Commercial 1468

Cerveja (Fabrica de)

Ernesto Bengtsson & C.ª 1434

Cigarros

Lisboa & C.ª ..... Vol. II

Comestiveis

A. Carneiro & C.ª 1463
Angelo Vercesi & C.ª 1451
Emilio Romani & C.ª 1462
União Commercial 1468
Wenceslau Glanser 1459

Commissões e consignações

Lisboa & Camargo ..... Vol. II
Sezefredo Camargo & C.ª 1460

Drogaria

Gaudencio Aguiar 1454
Sigel & Etzel 1433

Exportador de café

Feliciano Guimarães 1432

Fazendas, modas e confecções

Abreu & C.ª ..... Vol. II
Gaensly & C.ª 1439
J. Azulay 1466
Macedo & Soares 1446
M. Rocha & C.ª 1431

Ferragens

Carlos Lühm & Irmão 1470
Hauer Junior & Weiser ..... Vol. II
Paulo, Hauer & C.ª 1480
Sezefredo Camargo & C.ª 1460
Wenceslau Glaser 1459
Wendler & C.ª 1425

Generos nacionaes

Angelo Vercesi & C.ª 1451
Constante & C.ª ..... Vol. II
Emilio Romani & C.ª 1462
João de Lara ..... Vol. II
União Commercial 1468

Herva Matte

Amando Cunha 1453
B. R. de Azevedo 1428
Da Veiga & C.ª 1454
David Carneiro & C.ª 1435
Francisco F. Fontana 1458
Guilherme X. de Miranda 1455 e 1467
Henke & C.ª 1461
Henrique H. Gomm & C.ª 1447
José David da Silva 1442
Junqueira, Mello & C.ª 1444
Leão Junior & C.ª ..... Vol. II e 1457
Macedo & Filho 1476
Manuel de Macedo ..... 1436 e 1437
Nicolau Mäder 1477
Viuva Correia 1450

Importadores

A. Carneiro & C.ª 1463
Carlos Lühm & Irmão 1470
Emilio Romani & C.ª 1462
Hauer Junior & Weiser ..... Vol. II
Paulo, Hauer & C.ª 1480
Sezefredo Camargo & C.ª 1460
União Commercial 1468

Louças e vidros

Hauer Junior & Weiser ..... Vol. II
Paulo, Hauer & C.ª 1480
Wenceslau Glaser 1459
Wendler & C.ª 1425

Madeiras

Guilh. X. de Miranda 1455, 1467 e 1829
João Bettega & Filhos 1472
João Eugenio & C.ª 1449
José David da Silva 1442
Junqueira, Mello & C.ª 1444
Leão Junior & C.ª 1457

Papelaria

A. Guimarães & Filho 1456

Pharmacia e especialidades pharmaceuticas

Corrêa Netto & Sabatella 1440
Thadeo Danielewicz 1438

Phosphoros (Fab. de)

Companhia Fabril Paranense 1473

Salames

G. L. Withers ..... 1478 e 1479

Seccos e molhados

Angelo Vercesi & C.ª 1451
Emilio Romani & C.ª 1462

Serraria

Guilherme X. de Miranda 1455, 1467 e 1829
João Eugenio & C. 1449
João Bettega & Filhos 1472
José David da Silva 1442
Junqueira, Mello & C.ª 1444
Leão Junior & C.ª 1457

Tecidos (Fabrica de)

Manuel de Macedo ..... 1436 e 1437

Typographia e lithographia

A. Guimarães & Filho 1456

Vidros (Fab. de)

Solheid & C.ª 1423

Vinhos

Angelo Vercesi & C.ª 1451
Emilio Romani & C.ª 1462
União Commercial 1468

Paranaguá

Commissões e consignações

Ceciliano Corrêa & C.ª ..... Vol. II
Elysio Pereira & C.ª 1441
Picanço & C.ª 1429

Exportador

Munhoz da Rocha & C.ª ..... Vol. II

Erva mattè

Munhoz da Rocha & C.ª ..... Vol. II
Guimarães & C.ª... Vol. II, 1445, 1474 e 1475

ESTADO DE PERNAMBUCO

Recife

Agencias de jornaes

J. W. Medeiros & C.ª 1151
Manoel Nogueira de Souza 1613
Ramiro M. Costa & Filhos 1577

Agentes e representantes

Alvaro de Castro Correia (do Ceará) 1507
Arnaldo T. Guimarães & C.ª 1518
Carlos Pery de Lemos .... 1564 e 1587
João Vianna 1612
Joaquim Moreira Coelho 1585
Just Basto & C.ª ..... 1561 e 1632
Pontual & Primo 1604
Williams & C.ª 1522

Alcool e aguardente

Pinto Lapa & C.ª 1545

Alfaiatarias

Chagas & Gurgel 1528
J. Pessôa 1550
Manoel Moreira Reis 1642
Marciano Costa (Pesqueira) 1627
Miguel S. Braga 1527
Othoniel Dantas 1638

Algodão

Rossbach Brazil Cy., Ltd. 1639
Silveira & C.ª 1570
Ventura Matheus & C.ª 1598
Viuva João Agostinho 1521

Apparelhos sanitarios e para agua, gaz, esgotos, etc.

Albino Silva & C.ª 1546
Manoel Almeida & C.ª 1555

Armarinhos, e miudezas

(por atacado ou a varejo)

Alfredo Fernandes & C.ª 1601
Almeida Lopes 1523
Antonio C. Ribeiro 1642
Chagas & Gurgel 1528
E. Brack & C.ª ..... 1592 e 1593
Fonseca Nunes & C.ª 542
H. Rebello 1533
Henrique Garcia ..... 1538 e 1539
J. Elpidio Gondim 1547
J. Pessoa 1550
J. Pessoa de Queiroz 1501
J. R. Fonseca 1543
L. Gurgel 1579
Octavio Bandeira & C.ª 1638

Armas e munições

Albino Silva & C.ª 1546
Manoel Almeida & C.ª 1555

Artigos para carnaval

J. R. Fonseca 1543

Artigos japonezes

Fujisaki & C.ª 1513

Assucar (Recebedores de)

Gomes & Boças 1532
José Lourenço & C.ª ..... 1574 e 1630
Martins & Albuquerque 1608

Automoveis e garage

Ovidio Nigro & Maimone (Olinda) 1640

Aviamentos para calçados

A. L. Santos & C.ª 1611

Bancos

Banco Auxiliar do Commercio 1571
Banco do Credito Real de Pernambuco 1536
The London and Brazilian Bank Ltd. ..... 1596 e 1597
The London and River Plate Bank Ltd. ..... 1609, 1622 e 1623

Bazares

Fujisaki & C.ª 1513
H. Rebello 1533
J. R. Fonseca 1543

Bebidas (Fab. de)

Amblard & C.ª 1502
Cardoso Tavares & C.ª 1602
Emile Billion 1505
F. S. Pinto 1505
Fratelli Vita 1560
Octavio Bandeira & C.ª 1638

Biscoutos (Fab. de)

J. F. Jacobina 1548
Luiz da Fonseca Oliveira & C.ª (Biscoitos Pilar) 1644

Bonbons (Fab. de)

A. Girott & C.ª (A Helvetica) ... 1578

Botões (Fab. de)

Petit & C.ª 1565

Brilhantes e pedras preciosas

Couceiro Irmãos 1556
Eugène Goetschel & C.ª 1615

Brinquedos

H. Rebello 1533

Café torrado e moido

Durães, Cardozo & C.ª 1588
Gomes & Boças 1532
Lopes & Vaz 1595
Martins & Albuquerque 1608

Calçados (Lojas de)

Companhia Calçado Clark Ltd. 1518 e 1557
Duarte Cesar & C.ª 1516
Izidoro Leite 1531

Camas de ferro

Carlos Falcão & C.ª 1530

Camisarias e roupas brancas

Antonio C. Ribeiro 1642
Chagas & Gurgel 1528
J. Elpidio Gondim 1547